



“ウポポイ”

それは









みんなで歌うこと

プログラムタイムテーブル

2021.4～2021.10 グリーンシーズン

※タイムテーブルの変更等については、ウポポイ公式サイト・園内のサイネージ等でお知らせいたしますのであわせてご確認ください。
※各プログラムの定員につきましては、先着順となりますのでご了承ください。
※未就学児は保護者の付き添いが必要です。 ※タイムテーブルは予告なく変更する場合がございます。ご了承ください。
※有料の体験プログラムについては、各会場で、料金分の体験プログラムチケットを購入してください。

凡例
印なし：毎日
●印：平日のみ、ただし夏休み期間(7/17～8/29)を除く
★印：土日祝および夏休み期間(7/17～8/29)のみ

		参加方法		定員	料金(税込)	留意事項等	時間	9	10	11	12	13	14	15	16	17	18	19	20	
国立アイヌ民族博物館		展示鑑賞	基本展示室では、「ことば」「世界」「くらし」「歴史」「しごと」「交流」の6つの大テーマについて、「私たち」というアイヌ民族の視点で紹介します。特別展示室では、アイヌ文化、先住民族文化をはじめ、幅広いテーマで多様な展覧会を開催いたします。	オンラインにて入館時間を予約	同時収容人員約200名	— (特別展示は別途観覧料が必要な場合あり)	飲食、動画撮影は禁止です その他については、博物館リーフレットをご参照ください	60分	9:00～18:00										★ ～20:00	
		シアタープログラム 「アイヌの歴史と文化」	人類が日本列島にやってきてから現代までのアイヌ民族の歴史とアイヌ文化について、アイヌ文化にゆかりの深い動物が子どもから大人までわかりやすく解説します。	15分前から会場受付	96名	—	シアター内での飲食、上映中の撮影は禁止です その他については、博物館リーフレットをご参照ください	約20分	9:15		11:15		13:15		15:15		17:15		★ 19:15	
		シアタープログラム 「世界が目にしたアイヌの技」	ヨーロッパとアメリカの博物館では約1万点のアイヌ民族資料が収蔵されています。そうした博物館の展示の様子や、現代のアイヌ民族と各国の研究者とのかかわりを紹介します。						10:15		12:15		14:15		16:15		★ 18:15			
体験交流ホール		短編映像上映 「カムイ ユカラ」	アイヌに伝わる物語のうち2つの短編物語を上映します。スクリーンのみならず床面にも映像を映し出すダイナミックな演出をお楽しみいただけます。《作品》①「カムイを射止めた男の子」②「キツネに捕まった日の神」	1時間前から会場整理券を配布 (9時台は開園時に配布開始)	272名	—	ホール客席内での飲食、上映中の撮影は禁止です	2作品30分 1作品15分	★ 9:40 ①のみ上映			12:30		14:30 (※)		● 16:30	★ 17:30	★ 18:30	★ 19:10 ②のみ上映	
	(※) 団体のご予約状況によっては実施しない場合があります。																			
		伝統芸能上演 「シノッ〜アイヌの歌・踊り・語り〜」	伝統的な歌と踊り、楽器演奏等を幅広く紹介します。最新の映像技術や北海道の美しい映像も取り入れた演出により、アイヌの祈りの世界を体感いただけます。	1時間前から会場整理券を配布	272名	—	ホール客席内での飲食、上演中の撮影は禁止です 当面(シノッ)のみ上演いたします	20分		10:30	11:30		13:30		15:30	★ 16:30				
		伝統芸能上演 「イノミ〜アイヌの祈り・歌・踊り〜」	伝統的な歌と踊りを幅広く紹介します。伝統儀礼「イヨマンテ」を軸にしたストーリー性のある演出を通じて、アイヌの世界観を体感いただけます。過去からの伝承を未来につなぐことを目指す創作プログラムです。					30分												
		屋外プロジェクションマッピングショー 「カムイ シンフォニア」	アイヌに伝わる創世神話をダイナミックなプロジェクションマッピングショーで上演します。映像、音、光り輝くオブジェや樹木が連動したユニークな演出をお楽しみいただけます。	直接来場	—	—	日没時刻の関係で、5分程度遅れて実施する日があります	15分	(※)19:00の上映は、4/24～5/5の土日祝および8/14～8/29の平日・土日祝に実施いたします。 注)9月以降の上映時刻はウポポイ公式サイトをご確認ください。											
広場		歓迎プログラム 「ウウェランカラ」	ウポポイからの歓迎のご挨拶として、目の前に広がる美しいポロト湖をバックにした屋外ステージで、舞踊・楽器演奏・プログラムや見どころの紹介などをご覧ください。	直接来場	100名 (立見可)	—	荒天時は中止	10分	★ 9:20											
園内フィールド		植物とくらし紹介 「コタンの樹木案内」	園内の自然を観察しながら、衣服や食、住まいや儀式などにかかわる植物の利用法や、樹木にまつわる物語や歌について紹介します。 ※草地を歩くことがあります。自然観察に適した服装でご参加ください。	各回5分前から受付 (10:50 (体験交流ホール前) (12:50・13:40 (草木の見本園前)	10名	—	小学生以上 (小学生は保護者の手伝いが必要な場合があります) 荒天時は中止	30分		10:50		12:50	13:40							

PICK UP

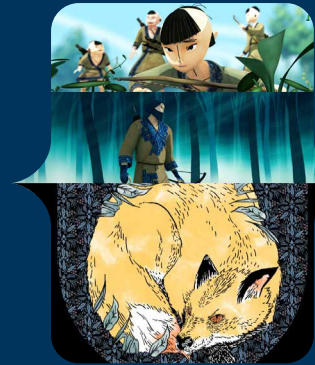

KAMUY
YUKAR

ホール内短編映像上映
カムイ ユカラ

アイヌに語り継がれる物語を、短編アニメーションに。スクリーンだけでなく、床にまで映像を映しだし、物語に入り込んでいくような、立体的な映像体験を。

KAMUY
EYES

ドーム型スクリーン映像体験
カムイ アイズ

ドーム型スクリーンに映し出されるのは北海道の大自然とファンタジーが融合した不思議な世界。カムイの視点で駆け巡る、スリリングな冒険の始まりです。

期間
限定

KAMUY
SYMPHONIA

屋外プロジェクションマッピングショー
カムイ シンフォニア

アイヌの創世神話が、光と音のショーに。プロジェクションマッピングに呼応して、湖や木々、動物のオブジェが光り輝き、神話の世界に包まれる体験を。

4/24～10/31の土日祝および夏休み期間(7/17～8/29)に実施いたします。
注)11/1～翌3/31は実施いたしません。開催時間については、カムイ シンフォニアのタイムテーブル欄をご覧ください。

ウポポイ
NATIONAL AINU MUSEUM and PARK
民族共生象徴空間

PROGRAM
プログラム

2021.4～2021.10
グリーンシーズン

プログラムタイムテーブル

2021.4～2021.10 グリーンシーズン

※タイムテーブルの変更等については、ウボボイ公式ウェブサイトに、園内のサイネージ等でお知らせいたしますのであわせてご確認ください。

※各プログラムの定員につきましては、先着順となりますのでご了承ください。

※未就学児は保護者の付き添いが必要です。 ※タイムテーブルは予告なく変更する場合がございます。ご了承ください。

※有料の体験プログラムについては、各会場で、料金分の体験プログラムチケットを購入してください。

凡例

印なし：毎日
●印：平日のみ、ただし夏休み期間(7/17～8/29)を除く
★印：土日祝および夏休み期間(7/17～8/29)のみ

[illegible]

工房

	ものづくり 見学	オッカイカラベ(男の手仕事)と、メノコカラベ(女の手仕事)の 様々な技法について、解説と映像を通して、工芸の魅力をご 覧いただけます。	直接来場 入場をお待ち いたたく 場合があります	36名	—	—	—	9:00 ~ 18:00									
	刺繍体験 「イカラカラアン ロ」	刺繍に関する解説とともに、布製のコースターやあずま袋、 プチフレームなどにアイヌ文様を施す体験ができます。製作 した作品はお持ち帰りいただけます。	随時会場で 参加受付 ※受付時に 製作するものを 選択してください	8名	コースター 無料 あずま袋 プチフレーム 1,000 円	小学校 4 年生 以上 (小学生は保護者の 付き添いが必要です)	60分	9:45	13:30								
	木彫体験 「イヌイエアン ロ」	木彫に関する解説とともに、木製スマホスタンドにアイヌ 文様を施す体験ができます。製作した作品はお持ち帰り いただけます。	随時会場で 参加受付 ※受付時に 木彫かムックリを 選択してください	8名	1,500 円	小学校 4 年生 以上 (小学生は保護者の 付き添いが必要です)	60分	11:30						15:30			
	ムックリ製作体験 「ムックリ アカン ロ」	ムックリ(口琴)を彫刻刀で製作し、仕組みと演奏方法を体 験できます。製作したムックリはお持ち帰りいただけます。 ※現在新型コロナウイルス感染防止の為、ムックリを口に 当てた演奏体験は行っていません。			1,000 円												

體驗學習館

	体験メニュー	内容	参加方法	定員	料金	対象年齢	所要時間	開催日時・受付時間	備考
	楽器演奏鑑賞	ムックリ(口琴)とトンコリ(弦楽器)の解説とともに、演奏を鑑賞いただき、その音色を楽しむことができます。	直接来場	30名	-	-	15分	★ 11：10 ★ 14：10	※平日に臨時開催する場合は、ウポボイ公式ウェブサイト・園内のサイネージ等でお知らせいたします。
	楽器演奏体験 「はじめてのムックリ」	ムックリ(口琴)の音色に触れながら演奏を体験できます。楽器はお持ち帰りいただけます。※現在新型コロナウイルス感染防止の為、ムックリを口に当てた演奏体験は行っていません。	随時会場で参加受付	20名	1,000円	小学生以上 (小学生は保護者の手伝いが必要な場合があります)	30分	★ 10：10 ★ 15：10	※平日に臨時開催する場合は、ウポボイ公式ウェブサイト・園内のサイネージ等でお知らせいたします。
	楽器演奏体験 「はじめてのトンコリ」	トンコリ(弦楽器)の音色に触れながら演奏を体験できます。楽器についての解説を聞きながら持ち方など演奏方法を学びます。	随時会場で参加受付	10名	-	小学生以上 (小学生は保護者の手伝いが必要な場合があります)	30分	★ 13：10 ★ 16：10	※平日に臨時開催する場合は、ウポボイ公式ウェブサイト・園内のサイネージ等でお知らせいたします。
	調理体験 「ポロトキッチン」	季節ごとの食材を使ったアイヌ料理の調理と、実際に食べる体験を通じて、アイヌのくらしや食文化を体感できます。	要事前予約 詳しくは、ウポボイ公式ウェブサイトでご確認ください	2組 (1組 2～4名程度まで)	1,500円	小学生以上 (小学生は保護者の手伝いが必要な場合があります)	180分	★ 10：00	注)夏休み期間(7/17～8/29)の開催状況については、ウポボイ公式ウェブサイト等をご確認ください。
	調理体験(軽食) 「ポイントキッチン」	シト(団子)などの調理と、実際に食べる体験を通じて、アイヌのくらしや食文化を学ぶことができます。	随時会場で参加受付 ※受付は開始15分前まで	3組 (1組 1～4名まで)	-	小学生以上 (小学生は保護者の手伝いが必要な場合があります)	30分	● 15：00	
	ドーム型スクリーン映像体験 「カムイアイズ」	アイヌ文化でカムイとされている動物達の視点から見える世界を、半球ドームスクリーンにて上下左右の広角映像で体感できます。	随時会場で参加受付	26名	-	-	10分	9：30 ★ 10：10 9：50 ★ 10：30 ★ 10：50 11：10 ★ 11：30 ★ 11：50 12：10 ★ 12：30 ★ 12：50 13：10 ★ 13：30 ★ 13：50 14：10 ★ 14：30 ★ 14：50 15：10 ★ 15：30 ★ 15：50 16：10 ★ 16：30 ★ 16：50 17：10 ★ 17：30 ★ 17：50 ★ 18：10 ★ 18：30 ★ 18：50 ★ 19：10	